

Der Staatsminister

SÄCHSISCHES STAATSMINISTERIUM FÜR UMWELT UND LANDWIRTSCHAFT
Postfach 10 05 10 | 01076 Dresden

Präsidenten des Sächsischen Landtages
Herrn Dr. Matthias Rößler
Bernhard-von-Lindenau-Platz 1
01067 Dresden

Durchwahl
Telefon +49 351 564-2000
Telefax +49 351 564-2009

poststelle@
smul.sachsen.de*

Ihr Zeichen

Ihre Nachricht vom
20. April 2018

Aktenzeichen
(bitte bei Antwort angeben)
Z-1050/2/134

Dresden, 03.05.2018

**Kleine Anfrage des Abgeordneten Carsten Hütter, Fraktion AfD
Drucksache 6/13166
Thema: Förderung des "Leipziger Naturfreundehaus" Grethen e.V.**

Sehr geehrter Herr Präsident,

namens und im Auftrag der Sächsischen Staatsregierung beantworte ich die Kleine Anfrage wie folgt:

Frage 1: Für welche Projekte bekam der Verein „Leipziger Naturfreundehaus“ Grethen e.V. in den Haushaltsjahren 2015 bis 2018 Zuwendungen vom Freistaat Sachsen? (Bitte nach Haushaltsjahren, zugrundeliegender Rechtsgrundlage bzw. Förderrichtlinie für die Zuwendungen, Projekten und Zuwendungshöhe für jedes einzelne Projekt auflgliedern.)



Der Verein Leipziger Naturfreundehaus Grethen e. V. erhielt in den Jahren 2015 bis 2018 nach der Richtlinie des Sächsischen Staatsministeriums für Soziales zur Förderung von Investitionen für Jugendhilfeeinrichtungen (FRL Investitionen) folgende Fördermittel:

Jahr	Projekt	Betrag
2015	Errichtung Spiel- und Erlebnisanlage „Vogeldorf“, Naturfreundehaus Grethen	26.786,00 Euro
2016	Errichtung Spiel- und Erlebnisanlage „Vogeldorf“, Naturfreundehaus Grethen	29.000,00 Euro
2017	Instandhaltungsmaßnahmen	23.320,00 Euro
2018	Instandhaltungsmaßnahmen	27.175,00 Euro

Hausanschrift:
Sächsisches Staatsministerium
für Umwelt und Landwirtschaft
Archivstraße 1
01097 Dresden

www.smul.sachsen.de

Frage 2: Welche Konzepte, Handlungsziele, Maßnahmen zur Umsetzung der Handlungsziele und Zielgruppen lagen den einzelnen Projekten nach Ziffer 1 zugrunde? (Bitte nach Haushaltsjahren und Projekten auflgliedern.)

Verkehrsverbindung:
Zu erreichen mit den Straßenbahnlinien 3, 6, 7, 8, 13

Für Besucher mit Behinderungen befinden sich gekennzeichnete Parkplätze am Königsufer.
Für alle Besucherparkplätze gilt:
Bitte beim Pfortendienst melden.

Den einzelnen Projekten liegt das sozialpädagogische Konzept der Einrichtung zugrunde.

* Kein Zugang für elektronisch signierte sowie für verschlüsselte elektronische Dokumente

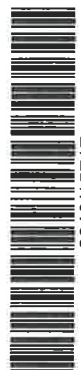

Frage 3: Welche einzelnen Maßnahmen, insbesondere Personal- und Verwaltungskosten für die Organisation, Veranstaltungen, Vorträge, Druckerzeugnisse usw. hat der Verein im Rahmen der Durchführung der Projekte zu Ziffer 1 geplant und jeweils in welcher Höhe Mittel dafür ausgezahlt bekommen? (Bitte nach Haushaltsjahren und Projekten aufgliedern.)

Mit der Richtlinie des Sächsischen Staatsministeriums für Soziales zur Förderung von Investitionen für Jugendhilfeeinrichtungen werden investive Maßnahmen unterstützt. Davon sind Personal- und Verwaltungskosten für die Organisation, Veranstaltungen, Druckerzeugnisse oder ähnliches nicht umfasst.

Frage 4: Bekam der Verein „Leipziger Naturfreundehaus“ Grethen e.V. weitere allgemeine Zuwendungen in den Jahren 2015 bis 2018 oder sonstige Unterstützungsleistungen vom Freistaat Sachsen, also Zuwendungen über jene sich aus Frage 1 ergebende hinaus? (Bitte nach Haushaltsjahren, zugrundeliegender Rechtsgrundlage bzw. Förderrichtlinie für die nicht-projektbezogenen Zuwendungen und Zuwendungshöhe aufgliedern.)

Der Verein Leipziger Naturfreundehaus Grethen e. V. erhielt in den Jahren 2015 bis 2018 keine weiteren Zuwendungen oder sonstigen Unterstützungsleistungen.

Mit freundlichen Grüßen



Thomas Schmidt